خبر کوتاه

خبر خوشحال کننده در اردوی پرسپولیس

بعد از کش و قوس فراوان در نهایت سرپرست سرخپوشان موفق شد پاداش مربوط به نائب قهرمانی این تیم را دریافت کند و آن را در روزهای پایانی اردو به بازیکنان داد.

در شرایطی که نزدیک به سه ماه از دیدار فینال لیگ قهرمانان آسیا و جدال پرسپولیس مقابل کاشیما آنتلرز گذشته، مشکلات تحریم مانع از دریافت پاداش مربوط به حضور این تیم در این مرحله شده بود.

در نهایت اما با پیگیری های صورت گرفته از سوی ایرج عرب سرپرست جدید سرخپوشان، امروز حواله پاداش و لوح تقدیر نائب قهرمانی در اردوی سرخپوشان به بازیکنان اهدا شد تا آنها با روحیه‌ای مضاعف برای شروع دوباره لیگ آماده شوند.

بازیکنان پرسپولیس امروز در دیداری تدارکاتی برابر الشحانیه قطر قرار خواهند گرفت و در ادامه روز یکشنبه به تهران بازخواهند گشت.

دعوای عربستانی ها با قطری ها:اینجا شادی نکنید!

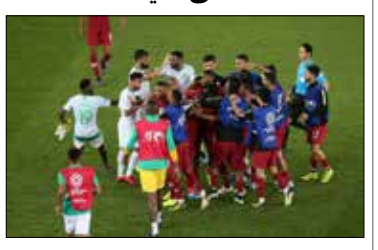

دیدار سیاسی دو تیم عربستان و قطر مانند پیش بینی ها با حشیه به اتمام رسید.هر چند مسئولان فدراسیون فوتبال آسیا تلاش کردند تا با نشان دادن تصاویر دست دادن بازیکنان و اجرایی کردن پرتکل مسابقات از حساسیت های دیدار عربستان و قطر کم کنند اما در نهایت آن چیزی که انتظار می رفت اتفاق افتاد و بعد از یک جدال فیزیکی و جذاب، بازیکنان دو تیم درگیر شدند. در پایان مسابقه در حالیکه بازیکنان قطری به دنبال برگزاری جشن پیروزی برابر عربستان بودند، بازیکنان عربستانی اجازه ندادند این جشن در مرکز زمین برگزار شود و همین موضوع منتج به درگیری شد. دقایقی بعد بازیکنان قطر به سمت هواداران عمانی رفتند که تنها حامی خود بودند. در شرایطی که قطری ها اجازه حضور در امارات را ندارند، هواداران عمانی به تشویق تیم ملی قطر پرداختند تا هواداران کشوری که در منطقه به میانجی گری و واسطه بودن معروف هستند، این بار یک سمت دعوا باشند و تغییر نقش دهند. هواداران عمانی حالا یک طرف دعوای دو کشور ایستادند و البته باعث شدند تا قطری ها خیلی در امارات احساس تنها بودن نکنند و بتوانند برد بزرگ خود را اینگونه جشن بگیرند.

گزارش تحلیلی «امتیاز» از آخرین بازی ایران در مرحله گروهی جام ملت های آسیا؛

در دیدار ایران و عراق چه گذشت!؟

سعید سرفرازیان

تیم ملی فوتبال ایران در آخرین مسابقه ی خود در مرحله گروهی جام ملت های آسیا به مصاف عراق رفت و با این تیم به تساوی بدون گل رسید .تیم کشورمان با این تساوی هفت امتیازی شد و به عنوان سر گروه به مرحله بعدی صعود کرد . کی روش در این بازی با ترکیبی که به میدان فرستاد خیلی از کارشناسان ، تیم عراق و کاتانچ را حسابی غافلگیر کرد .ایران با این بازیکنان ، بیرانوند ، کنعانی ، حسینی ، غفوری ، محمدی ، چشمی ، ابراهیمی ، جهانبخش ، امیری ، قدوس و آزمون بازی را شروع کرد . این سومین بازی با عراق بود که نتوانستیم این تیم را شکست دهیم . اما با این نتیجه و سر گروهی در بخش طلایی جدول قرار گرفتیم و مسیر برای رسیدن به جمع چهار تیم هموار تر از همیشه شد یک هشتم نهایی با عمان ، یک چهارم نهایی با برنده چین و تایلند بازی خواهیم کرد . اگر بازی هایی را که مرحله گروهی انجام دادیم در مراحل یک هشتم و یک چهارم تکرار کنیم رسیدن به نیمه نهایی کار سختی نمی تواند باشد .اما برای رفتن به فینال باید نگرانی هایی که در جدی ترین مسابقه مرحله گروهی یعنی عراق به وجود آمد را از بین ببریم . ترکیبی که کی روش در بازی با عراق به زمین فرستاد موجب شددژاگه و شجاعی از زمین بیرون بمانند این تصمیم کی روش به عراق اجازه داد تا در تصاحب مالکیت توپ ، تعداد پاس ها و آمار پاس صحیح از تیم ما پیشی بگیرند . در این بازی نتوانستیم موقعیت سازی های خوبی داشته باشیم و حتی از هماهنگی های دو بازی گذشته هم چندان خبری نبود . عراق به خوبی ما را آنالیز کرده بود حتی در برخی از دقایق بازی بازیکنان ما تحت تاثیر بازی برتر حریف قرار گرفتند . در این بازی برای سومین بازی پیاپی کی روش ذوج دفاع میانی را تغییر داد تا مشخص شود او هنوز به انتخاب نهایی در این پست نرسیده است . درخشش همام طارق که با این بازی نوید یک بازیکن خوب و تاثیر گذار را در آینده داد او هنوز در استقلال جا نیفتاده ولی مطمئنا در بازگشت از اردوی تیم ملی بیشتر به استقلال کمک خواهد کرد. شفر به او علاقه دارد و بازی طارق را می پسندد . نکته ای دیگر که می توان به عنوان یک امتیاز ویژه برای عراق محسوب شود درخشش جوانان تیم عراق در برابر تیم پر قدرت ایران بود . صفا هادی ، مهند علی و علا عباس جوانانی بودند که بارها روی دروازه ما خطر آفرین شدند . وریا غفوری هم در این بازی مانند بازی گذشته خوب بود و از حرکات محوری امید ابراهیمی و اثر گذاری ترابی با دقایق کم حضور در میدان هم نمی شود به راحتی عبور کرد و چند سیو از بیرانوند باعث شد تا دروازه ی ایران همچنان بسته بماند . به هر حال آمار بازی ایران و عراق نشان می دهد که دو تیم در جریان این مسابقه برابری تقریبی داشته اند و هیچکدام بر دیگری چربش قابل محسوسی نداشته اند . در ادامه گزارش به آمار های به جا مانده از بازی ایران و عراق می پردازیم

۵۴ درصد از مالکیت توپ برای عراق و ۴۶ درصد به ایران اختصاص دارد . همچنین ۵۴ درصد توپ در میانه میدان چرخش داشته است ، ۲۶ در صد در یک سوم میانی عراق و ۲۰ درصد هم در یک سوم میانی ایران توپ در جریان بوده است . شاگردان کی روش در این دیدار ۱۵ شوت راهی دروازه حریف کردند که تنها یکی از آنها در چارچوب بود اما در مقابل عراق هشت شوت زد که سه تا از این شوت ها در چارچوب قرار داشت . ملی پوشان ایران در این بازی ۲۶۹پاس و عراقی ها ۳۲۱ پاس دادند . دقت پاس عراقی ها نیز بالاتر بود ۷۶ درصد از پاس عراق صحیح به مقصد رسید اما دقت بازیکنان ایران در دادن پاس های صحیح ۶۴ درصد بود . بازی درگیرانه عراق و ایران باعث شد ۳۶ خطا به ثبت برسد که سهم ایران ۲۰ و عراق ۱۶ خطا بوده است . روشن ایرماتوف داور سرشناس ازبکی دو کارت زرد به بازیکنان ایران و سه کارت زرد به عراقی ها نشان داد. عراقی ها دو بار در تله آفساید قرار گرفتند اما بازیکنان ایران هر گز در آفساید قرار نگرفتند . تعداد کرنر ها ، ایران چهار بار از نقطه ی کرنر به دروازه عراق توپ ارسال کرد و سهم عراق از کرنر سه تا بود .

۱۶ تیم صعود کننده جام ملتها؛ ژاپن، عربستان؛ یکی دور بعد حذف می‌شود!

مسابقات جام ملت های آسیا با کنار رفتن ۸ تیم در مرحله گروهی به جدول حذفی رسید.با برگزار ۲۴ مسابقه در ۶ گروه، مرحله مقدماتی رقابت های جام ملت های آسیا به پایان رسید تا تکلیف تیم های صعود کننده و حذف شده مسابقات مشخص و نهایی شد. بر اساس قوانین مسابقات ۶ تیم اول و دوم به همراه ۴ تیم برتر سوم مسابقات راهی مرحله بعدی مسابقات خواهند شد و ۸ تیم از دور مسابقات کنار رفتند تا مرحله حذفی با حضور ۱۶ تیم آغاز شود.

در میان تیم های سرگروه به استثنا اردن، دیگر تیم ها کاملا قابل پیش بینی بودند. امارات از گروه یک، اردن از گروه دوم، کروه جنوبی در گروه سوم، ایران در گروه چهارم، ژاپن در گروه پنجم و قطر در گروه ششم صدرنشین شدند تا با قدرت و اقتدار راهی مرحله بعد شوند. در این جمع ژاپن، کره جنوبی و قطر هر سه دیدار خود را با برد پشت سر گذاشتند، ایران و اردن ۷ امتیازی بودند و امارات ضعیف ترین سرگروه بود.

در میان تیم های دوم صعود کننده به مرحله حذفی شاهد حضور تیم های جالب و جذابی هستیم. تایلند در گروه یک با وجود شکست در بازی اول به رتبه دوم دست پیدا کرد، استرالیا مدافع عنوان قهرمانی با ۶ امتیاز در رده دوم قرار گرفت، چین از گروه سوم، عراق از گروه چهارم، ازبکستان از گروه پنجم و عربستان از گروه ششم در رده دوم قرار گرفتند. در میان تیم های رده دوم عراق بهترین عملکرد را با ۷ امتیازداشت و تایلند با ۴ امتیاز ضعیف ترین تیم دوم مسابقات بود.

با توجه به فرمول برگزاری مسابقات، ۴ تیم برتر سوم راهی مرحله حذفی شدند. بحرین در گروه اول با ۴ امتیاز، قرقیزستان از گروه سوم با ۳ امتیاز در کنار عمان و ویتنام سه امتیازی راهی مرحله حذفی شدند و تیم های لبنان و فلسطین با وجود حضور در رده سوم، نتوانستند به مرحله حذفی صعود کنند.

کره شمالی در سال ۲۰۱۰ نماینده قاره در جام جهانی بود و همچنین سوریه یک سال قبل به شکل جدی در آستانه حضور در جام جهانی بودند اما در گروه خود چهارم شدند تا شانس حضور در مرحله گروهی را از دست بدهند. به فهرست این دو تیم باید هند ۳ امتیازی، فیلیپین، یمن و ترکمنستان را اضافه کرد که از دور مسابقات کنار رفتند. همچنین دو تیم فلسطین و لبنان نیز با حضور در رتبه سوم نتوانستند راهی مرحله بعدی شوند.

با پایان مرحله گروهی، تکلیف جدول مسابقات مشخص شد و تیم ها مسیر خود تا پایان تورنمنت را شناختند. در یک سمت جدول ایران، عمان، چین، تایلند، اردن، ژاپن، عربستان و ویتنام حضور خواهند داشت و شاهد حضور سه تیم قدرتمند ایران و ژاپن و عربستان در این سمت از جدول هستیم.

در سمت دیگر جدول تیم های عراق، قطر، کره جنوبی، بحرین، استرالیا، ازبکستان، امارات و قرقیزستان حضور خواهند داشت تا در سمت دیگر جدول نیز شاهد حضور تیم های قدرتمند کره جنوبی، ازبکستان، استرالیا، قطر و عراق باشیم.

برنامه بازی‌های مرحله یک هشتم نهایی جام ملت‌های ۲۰۱۹ امارات به صورت زیر است:

یکشنبه: سی‌اُم دی ماه

* اردن - ویتنام ساعت ۱۴:۳۰ / استادیوم: آل مکتوم- دبی
* تایلند - چین ساعت ۱۷:۳۰ / استادیوم: هزاع بن زاید- العین
* ایران - عمان ساعت ۲۰:۳۰ / استادیوم: محمد بن زاید- ابوظبی

دوشنبه: اول بهمن ماه

* ژاپن - عربستان ساعت ۱۴:۳۰ / استادیوم: شارجه- شارجه
* استرالیا - ازبکستان ساعت ۱۷:۳۰ / استادیوم: خلیفه بن زاید- العین
* امارات - قرقیزستان ساعت ۲۰:۳۰ / استادیوم: زاید اسپورت- ابوظبی

** سه‌شنبه دوم بهمن ماه

* کره جنوبی - بحرین ساعت ۱۶:۳۰ / استادیوم: راشد- دبی
* قطر - عراق ساعت ۱۹:۳۰ / آل نهیان- ابوظبی

اخبار

واکنش رییس کمیته ملی المپیک به اظهارات سرمربی تیم فوتبال ایران؛

کی‌روش باید در چارچوب قرارداد خود حرکت کند

رییس کمیته ملی المپیک گفت: سرمربی تیم ملی فوتبال موظف است در چارچوب قراداد خود به هدایت فنی تیم ملی پرداخته و حقی برای دخالت در امور داخلی کشور را ندارد.

دکتر سیدرضا صالحی امیری رییس کمیته ملی المپیک کشورمان در واکنش به اظهار نظر اخیر سرمربی تیم ملی فوتبال بزرگسالان گفت: ایشان باید بدانند که تیم ملی فوتبال و بازیکنان افتخارآفرین آن متعلق به ملت ایران است و وی طبق قراردادش موظف به هدایت فنی این تیم است و حق هیچ گونه اظهار نظر بی مورد و مداخله گرایانه در امور داخلی کشورمان را ندارد.

وی افزود: کنش‌ها و واکنش‌های داخلی ورزش ایران ارتباطی به ایشان نداشته و ندارد و وی بعنوان یک مربی حرفه‌ای باید بداند که مردم بخوبی می‌دانند رفتارش در جام ملت‌ها و آنهم زمانی که تیم ملی کشورمان با اقتدار به مرحله بعد صعود کرده حاکی از نوعی عصبانیت نهفته و اقدامی شیطنت آمیز عده‌ای از مخالفین پیروزی‌های ملت ایران است.

صالحی امیری ادامه داد: فدراسیون فوتبال باید سرمربی تیم ملی را در چارچوب قرارداد و وظایفش هدایت و مدیریت کند. این وظیفه فدراسیون فوتبال و مسئولینش است تا در این شرایط حساس مانع از هرگونه ادبیات غیراخلاقی، توهین آمیز و مغایر مصالح ملی سرمربی تیم ملی شوند. باور دارم این ادبیات سرمربی تیم ملی نوعی باج خواهی است که در صورت عدم کنترل و تکرار می‌تواند عواقب جبران ناپذیری بهمراه داشته باشد.

وی خاطرنشان کرد: ملت ایران بخوبی می‌دانند ورزش ایران با همدلی، انسجام و اتحاد حداکثری که بین ارکان آن از وزارت ورزش، کمیته ملی المپیک، فدراسیون‌ها، هیات‌ها، پیشکسوتان، قهرمانان و رسانه‌ها شکل گرفته در مسیر توسعه و جهش قرار دارد و بسیاری از رشته‌ها از جمله فوتبال، والیبال، کشتی، وزنه برداری، تکواندو، کاراته، جودو و .... با همین انسجام در دوره مدیریتی دکتر سلطانی‌فر می‌روند تا به بهترین عناوین و افتخارات سال‌های اخیر خود دست یابند.

رییس کمیته ملی المپیک عنوان کرد: در این شرایط هر گونه رفتار مداخله گرایانه در این فرایند نوعی خیانت به جامعه بزرگ و افتخارآفرین ورزش ایران تلقی می‌گردد. در پایان ضمن تقدیر وتشکر از فدراسیون، کادر فنی و بازیکنان؛ وزارت ورزش و فدراسیون فوتبال و همچنین هواداران میلیونی تیم ملی فوتبال که حمایت مادی و معنوی مناسبی را از تیم ملی و سرمربی آن بعمل آورده‌اند و امید فراوانی داریم که تیم ملی فوتبال کشورمان با ظرفیت بالایی که دارد با شایستگی به قهرمانی مقتدارنه این دوره از جام ملت‌ها دست یابد.

آگهی تغییرات شرکت دیداری وشنیداری ایران با مسئولیت محدود به شماره ثبت ۶۸۰۱۷ و شناسه ملی ۱۰۱۰۱۱۲۹۶۳۲ به استناد صورتجلسه مجمع عمومی فوق العاده مورخ ۱۳۹۷،۱۰،۰۱ و تاییدیه شماره ۹۷،۳۹۱۶۱۶ مورخ ۱۳۹۷،۱۰،۸ وزارت فرهنگ و ارشاد اسلامی تصمیمات ذیل اتخاذ شد : محل شرکت در واحد ثبتی تهران به آدرس استان تهران ، شهرستان تهران ، بخش مرکزی ، شهر تهران، داوودیه ، خیابان نیل ، بلوار میرداماد ، پلاک ۲۶۷ ، طبقه دوم ، واحد ۸ کدپستی ۱۹۱۸۹۳۴۱۶۹ تغییر یافت و ماده مربوطه در اساسنامه بشرح فوق اصلاح گردید.

سازمان ثبت اسنادواملاک کشور اداره ثبت شرکت ها و موسسات غیر تجاری تهران (۳۴۹۹۴۶)

آگهی تغییرمحل شرکت ایده تحریر دانش با مسئولیت محدود به شماره ثبت ۱۱۷۴ و شناسه ملی ۱۰۳۲۰۷۶۴۵۵۷ به استناد صورتجلسه مجمع عمومی فوق العاده مورخ ۱۳۹۷،۱۰،۰۱ تصمیمات ذیل اتخاذ شد : -مرکز اصلی شرکت به تهران -شهرستان شمیرانات -بخش مرکزی -شهرتجریش -قیطریه -بلوارکاوه -خیابان شهیدسرگردخلبان مصطفی قاسمی -پلاک ۳۴ طبقه ۳ -واحد۷ کدپستی ۱۹۳۸۶۸۳۱۳۱ تغییریافت وماده مربوطه به شرح فوق اصلاح گردید. حجت اله قلی تبار سرپرست اداره ثبت شرکتها و موسسات غیر تجاری شهرستانهای استان تهران

سازمان ثبت اسناد و املاک کشور اداره کل ثبت اسناد و املاک استان تهران مرجع ثبت شرکت ها و موسسات غیر تجاری قدس (۳۴۹۹۴۹)

آگهی تغییرات شرکت مهندسی فلات البرز ایرانیان با مسئولیت محدود به شماره ثبت ۴۱۰۱۴۵ و شناسه ملی ۱۰۳۲۰۶۰۷۲۳۵ به استناد صورتجلسه مجمع عمومی عادی بطور فوق العاده مورخ ۱۳۹۵،۰۹،۲۳ تصمیمات ذیل اتخاذ شد : جاوید هاساواری با شماره ملی ۲۶۴۸۶۷۶۵۵۴ (خارج از شرکا) داود رضائی با شماره ملی ۰۰۴۸۹۹۹۳۵۰ (خارج از شرکا) علی یحیی با شماره ملی ۰۰۴۹۷۶۹۶۵۰ (خارج از شرکا) رضا ملکی یارعزیز با شماره ملی ۰۰۸۴۶۱۶۷۲۵ (خارج از شرکا) به سمت اعضای هیئت مدیره برای مدت نا محدود انتخاب

سازمان ثبت اسنادواملاک کشور اداره ثبت شرکت ها و موسسات غیر تجاری تهران (۳۴۹۹۵۲)

آگهی تغییرات شرکت کیمیا ابزار طلوع شرق با مسئولیت محدود به شماره ثبت ۴۰۱۲۳۷ و شناسه ملی ۱۰۳۲۰۵۱۳۶۰۵ به استناد صورتجلسه مجمع عمومی فوق العاده مورخ ۱۳۹۷،۱۰،۱۰ تصمیمات ذیل اتخاذ شد : شرکت مذکور منحل اعلام و آقای مجتبی نقیان فشارکی به کدملی ۰۰۶۷۰۷۳۱۷۴ بسمت مدیر تصفیه انتخاب و نشانی محل تصفیه تهران-خیابان امام خمینی - کوچه شهید محسن نعمتی – پلاک ۱۴ – طبقه ۴ - واحد ۱۰ به کدپستی ۱۱۳۶۶۳۷۹۷۷ می باشد

سازمان ثبت اسنادواملاک کشور اداره ثبت شرکت ها و موسسات غیر تجاری تهران (۳۴۹۹۵۳)

آگهی تغییرات شرکت مهندسی نیاک ایده پاسارگاد با مسئولیت محدود به شماره ثبت ۴۱۲۲۴۲ و شناسه ملی ۱۰۳۲۰۶۲۶۰۰۵ به استناد صورتجلسه مجمع عمومی فوق العاده مورخ ۱۳۹۷،۰۹،۱۱ تصمیمات ذیل اتخاذ شد : - شرکت مذکور در تاریخ فوق منحل اعلام گردید و آقای پیمان شیروانی به شماره ملی ۰۰۵۷۰۶۰۵۷۶ به سمت مدیر تصفیه انتخاب گردید. نشانی محل تصفیه تهران، میدان نیلوفر،خیابان عشقیار، خیابان وهابی برزی، خیابان مرتاض هجری، پلاک ۴۷ طبقه چهارم کدپستی : ۱۵۳۳۹۱۶۱۱۶ می باشد.

سازمان ثبت اسنادواملاک کشور اداره ثبت شرکت ها و موسسات غیر تجاری تهران (۳۴۹۹۵۴)

آگهی تغییرات شرکت گروه ارزش آفرینان مهستان با مسئولیت محدود به شماره ثبت ۴۲۶۰۵۶ و شناسه ملی ۱۰۳۲۰۷۸۷۳۵۴ به استناد صورتجلسه مجمع عمومی عادی بطور فوق العاده مورخ ۱۳۹۷،۱۰،۰۸ تصمیمات ذیل اتخاذ شد : آقای حسین متقی بشماره ملی۵۷۵۹۷۶۹۵۹۶ به سمت مدیر عامل و عضو هیئت مدیره و خانم زینب متقی بشماره ملی ۰۰۱۶۶۴۰۵۰۰ به سمت رئیس هیئت مدیره به سمت اعضای هیئت مدیره برای مدت نامحدود انتخاب گردیدند.

سازمان ثبت اسنادواملاک کشور اداره ثبت شرکت ها و موسسات غیر تجاری تهران (۳۴۹۹۵۵)

آگهی تغییرات شرکت مهندسی فلات البرز ایرانیان با مسئولیت محدود به شماره ثبت ۴۱۰۱۴۵ و شناسه ملی ۱۰۳۲۰۶۰۷۲۳۵ به استناد صورتجلسه مجمع عمومی فوق العاده مورخ ۱۳۹۵،۰۹،۲۳ تصمیمات ذیل اتخاذ شد : تعداد اعضای هیئت مدیره مرکب از ۴ الی ۵ نفر می باشد.و ماده مربوطه در اساسنامه اصلاح شد. علیرضا توحیدی گیلوائی کد ملی ۰۰۶۵۷۰۲۳۰۱ با پرداخت مبلغی به صندوق شرکت سهم الشرکه خود را به ۴۹۵۰۰۰۰۰۰ ریال افزایش داد . مهرداد حسین زهرائی کد ملی ۰۰۷۵۴۱۸۶۶۵ با پرداخت مبلغی به صندوق شرکت سهم الشرکه خود را به ۵۰۰۰۰۰۰ ریال افزایش داد . سرمایه شرکت از ۱۰۰۰۰۰۰ ریال به ۵۰۰۰۰۰۰۰۰ ریال افزایش یافت و ماده مربوطه در اساسنامه اصلاح گردید میزان سهم الشرکه هر یک از شرکا پس از افزایش سرمایه : علیرضا توحیدی گیلوائی با شماره ملی ۰۰۶۵۷۰۲۳۰۱ دارای ۴۹۵۰۰۰۰۰۰ ریال مهرداد حسین زهرائی با شماره ملی ۰۰۷۵۴۱۸۶۶۵ دارای ۵۰۰۰۰۰۰ ریال

سازمان ثبت اسنادواملاک کشور اداره ثبت شرکت ها و موسسات غیر تجاری تهران (۳۴۹۹۵۰)

آگهی تغییرات شرکت مهندسی فلات البرز ایرانیان با مسئولیت محدود به شماره ثبت ۴۱۰۱۴۵ و شناسه ملی ۱۰۳۲۰۶۰۷۲۳۵ به استناد صورتجلسه هیئت مدیره مورخ ۱۳۹۵،۰۹،۲۳ تصمیمات ذیل اتخاذ شد : علی یحیی با شماره ملی ۰۰۴۹۷۶۹۶۵۰ به سمت مدیر عامل و عضو هیئت مدیره خارج از شرکا رضا ملکی یار عزیز با شماره ملی ۰۰۸۴۶۱۶۷۲۵ به سمت رئیس هیئت مدیره و عضو هیئت مدیره و خارج از شرکا جاوید هاساواری با شماره ملی ۲۶۴۸۶۷۶۵۵۴ به سمت عضو هیئت مدیره و خارج از شرکا داود رضائی با شماره ملی ۰۰۴۸۹۹۹۳۵۰ به سمت عضو هیئت مدیره و خارج از شرکا انتخاب گردیدند . کلیه اسناد و اوراق بهادار و تعهدآور شرکت از قبیل چک ، سفته ، برات ، قراردادها و عقود با امضای رئیس هیئت مدیره به تنهایی همراه با مهر شرکت و اوراق عادی و اداری با امضای رئیس هیئت مدیره به تنهایی همراه با مهر شرکت معتبر می باشد

سازمان ثبت اسنادواملاک کشور اداره ثبت شرکت ها و موسسات غیر تجاری تهران (۳۴۹۹۵۱)

تاسیس موسسه غیر تجاری گروه پژوهشی مدیریت محیط زیست پویندگان سبز درتاریخ ۱۳۸۹،۱۰،۱۵ به شماره ثبت ۲۶۷۴۹ به شناسه ملی ۱۰۳۲۰۴۴۲۱۶۲ ثبت و امضا ذیل دفاترتکمیل گردیده که خلاصه آن به شرح زیر جهت اطلاع عموم آگهی میگردد. آگهی تغییرات موسسه گروه پژوهشی مدیریت محیط زیست پویندگان سبز به شماره ثبت ۲۶۷۴۹ و شناسه ملی ۱۰۳۲۰۴۴۲۱۶۲ به استناد صورتجلسه مجمع عمومی موسسین مورخ ۱۳۹۷،۰۹،۱۳ و مجوز شماره ۲۳۱۳۸۲ مورخ ۱۳۹۷،۰۹،۱۹ وزارت علوم ، تحقیقات وفناوری تصمیمات ذیل اتخاذ شد : رضا کبیری به شماره ملی ۲۲۱۹۱۱۴۰۰۷ به جای ناصر محرم نژاد به شماره ملی ۲۶۱۹۵۷۶۲۴۵ به عنوان مدیر گروه پژوهشی تعیین گردید.

سازمان ثبت اسنادواملاک کشور اداره ثبت شرکت ها و موسسات غیر تجاری تهران (۳۴۹۹۴۷)

آگهی انتقالی شرکت راه سازان خوبان البرز با مسئولیت محدود به شماره ثبت ۶۹۷۵ و شناسه ملی ۱۰۱۹۰۰۲۰۵۸۳ به موجب نامه شماره ۹۷،۲۰،۵۷۱ مورخه ۱۳۹۷،۰۸،۲۳و به موجب صورتجلسه مجمع عمومی فوق العاده مورخه ۱۳۹۷،۰۸،۰۶: مرکز اصلی شرکت راه سازان خوبان البرز شرکت با مسئولیت محدود به شماره ثبت ۲۰۴۸۱ و شناسه ملی ۱۰۱۹۰۰۲۰۵۸۳ به : استان تهران ، شهریار ، شهر جدید اندیشه، فاز یک اندیشه ، خیابان شقایق هشتم شرقی ، بن بست رازی ، پلاک ۷۷،۱ ، طبقه همکف کد پستی ۳۳۵۴۳۷۵۳۳۵ منتقل گردید و تحت شماره ۶۹۷۵ به ثبت رسیده است. حجت اله قلی تبار سرپرست اداره ثبت شرکتها وموسسات غیرتجاری شهرستانهای استان تهران

سازمان ثبت اسناد واملاک کشور اداره کل ثبت اسناد و املاک استان تهران مرجع ثبت شرکت ها و موسسات غیر تجاری شهریار (۳۴۹۹۴۸)

آگهی ابلاغ وقت رسیدگی و دادخواست و ضمائم به آقای/خانم مجتبی آقائی فرزند علی محمد

خواهان آقای/خانم بانک مهر دادخواستی به طرفیت خوانده آقای/خانم مجتبی آقائی فرزند علی محمد به خواسته مطالبه وجه مطرح که به این شعبه ارجاع و به شماره پرونده کلاسه ۹۷۰۹۹۸۸۳۱۰۱۰۰۴۷۲ شعبه ۱ دادگاه عمومی حقوقی شهرستان کرمانشاه ثبت و وقت رسیدگی مورخ ۱۳۹۷/۱۲/۰۶ ساعت ۰۹:۰۰ تعیین که حسب دستور دادگاه طبق موضوع ماده ۷۳ قانون آئین دادرسی مدنی به علت مجهول المکان بودن خوانده و در خواست خواهان مراتب یک نوبت در یکی از جراید کثیر الانتشار آگهی می گردد تا خوانده ظرف یک ماه پس از تاریخ انتشار آگهی به دفتر دادگاه مراجعه و ضمن اعلام نشانی کامل خود ، نسخه ثانی دادخواست و ضمائم را دریافت و در وقت مقرر فوق جهت رسیدگی در دادگاه حاضر گردد.

منشی شعبه ۱ دادگاه عمومی حقوقی شهرستان کرمانشاه- شیوا زارعی

++

پیرو آگهی های منتشره در جراید بدینوسیله به مراد بهرامی فرزند فرامرز که مجهول المکان می باشد ابلاغ می شود (طبق اجرائیه پیوستی) بدیهی است با توجه به غیابی بودن حکم، اجرای حکم غیابی منوط به معرفی ضامن معتبر یا اخذ تامین متناسب از محکوم له. یا ابلاغ واقعی اجرائیه به محکوم علیه می باشد لذا مفاد اجرائیه صادره یک نوبت در اجرای ماده ۷۳ آ.د.م و ماده ۹ قانون اجرای احکام مدنی در یکی از جراید کثیرالانتشار درج می گردد تا ظرف ده روز پس از انتشار آگهی نسبت به اجرای مفاد اجرائیه اقدام گردد. در غیر اینصورت واحد اجرای احکام طبق مقررات نسبت به اجرای مدلول اجرائیه و وصول هزینه اجرایی اقدام خواهد نمود.

دبیر شعبه ۱۶ حقوقی شورای حل اختلاف مجتمع شهید مطهری (بانک ها و تصادفات) شهرستان کرمانشاه-فرانک حسینی

++

«اجرائیه»

مشخصات محکوم له/ محکوم لهم نام: بانک مهراقتصاد- نشانی: خیابان پاسداران خیابان شهید توحیدی گلستان۴ پ۱۸۲ مشخصات محکوم علیه/ محکوم علیهم ۱ -نام: ولی مراد- نام خانوادگی: کرمی مطلق- نام پدر: خداکرم- نشانی: کرمانشاه- کرمانشاه- تعاون ایستگاه ۲ کوی مروت پلاک ۲۰ ۲ -نام: یزدان- نام خانوادگی: بهرامی- نام پدر: مراد- نشانی: کرمانشاه- کرمانشاه- شهید پشت توانبخشی کوی امانی پلاک ۲۰ ۳ -نام: مراد- نام خانوادگی: بهرامی- نام پدر: فرامرز مشخصات نماینده یا قائم مقام قانونی محکوم له/ محکوم علیه نام: لیلا- نام خانوادگی: فصیح- نام پدر: محمود- نشانی: کرمانشاه- کرمانشاه- کرمانشاه- ۲۲بهمن چهار راه چاله چاله ساختمان سینا ط ۵- نوع رابطه: وکیل -محکوم له/ محکوم لهم: بانک مهر اقتصاد محکوم به: بموجب درخواست اجرای حکم مربوطه به شماره ۹۶۰۹۹۸۸۶۰۱۶۰۰۲۲ و شماره دادنامه مربوطه ۹۷۰۹۹۷۸۶۰۱۶۰۰۲۷۶ خواندگان را متضامنا به پرداخت مبلغ ۱۵۰/۰۰۰/۰۰۰ ریال بابت اصل خواسته و مبلغ ۴/۶۸۰/۰۰۰ ریال بابت هزینه دادرسی و خسارت تاخیر تادیه از تاریخ سررسید چک ۹۵/۱۲/۱۴ لغایت زمان وصول طبق نرخ شاخص تورم اعلامی از سوی بانک مرکزی حق الوکاله وکیل برابر تعرفه در حق خواهان محکوم می نماید. محکوم علیه مکلف است از تاریخ ابلاغ اجرائیه: ۱-ظرف ده روز مفاد آن را به موقع اجرا گذارد (ماده ۳۴ قانون اجرای احکام مدنی) ۲-ترتیبی برای پرداخت محکوم به بدهد. ۳-مالی معرفی کند که اجرا حکم و استیفا محکوم به از آن میسر باشد چنانچه خود را قادر به اجرای مفاد اجرائیه ندانند باید ظرف سی روز کلیه اموال خود را شامل تعداد یا مقدار و قیمت همه اموال منقول و غیر منقول، به طور مشروع مشتمل بر میزان وجوه نقدی که به هر عنوان نزد بانکها و موسسات مالی و اعتباری ایرانی یا خارجی دارد به همراه مشخصات دقیق حسابهای مذکور و کلیه اموالی که او به هر نحو نزد اشخاص ثالث دارد و کلیه مطالبات او از اشخاص ثالث و نیز فهرست نقل و انتقالات و هر نوع تغییر دیگر در اموال مذکور از زمان یک سال قبل از طرح دعوای اعسار به ضمیمه دادخواست اعسار به مقام قضایی ارائه نماید والا به درخواست محکوم له بازداشت می شود (مواد ۸ و ۳ قانون نحوه اجرای محکومیت مالی ۱۳۹۴) ۴-خودداری محکوم علیه از اعلام کامل صورت اموال به منظور فرار از اجرای حکم، حبس تعزیری درجه هفت را در پی دارد (ماده ۳۴ قانون اجرای احکام مدنی و ماده ۲۰ ق.ج.ا و ماده۱۶ قانون نحوه اجرای محکومیت مالی ۱۳۹۴) ۵-انتقال مال به دیگری به هر نحو با انگیزه فرار از ادای دین به نحوی که باقیمانده اموال برای پرداخت دیون کافی نباشد موجب مجازات تعزیری درجه شش یا جزای نقدی معادل نصف محکوم به یا هر دو مجازات میشود (ماده ۲۱ قانون نحوه اجرای محکومیت مالی ۱۳۹۴) ۶-چنانچه صورت اموال پس از مهلت سی روز ارائه شود آزادی محکوم علیه از زندان منوط به موافقت محکوم له یا تودیع وثیقه یا معرفی کفیل توسط محکوم علیه خواهد بود (تبصره ۱ ماده ۳ قانون نحوه اجرای محکومیت مالی ۱۳۹۴) دبیر شعبه ۱۶ حقوقی شورای حل اختلاف مجتمع شهید مطهری (بانک ها و تصادفات) شهرستان کرمانشاه- فرانک حسینی محکوم له: احمد احمدی سامله با وکالت لیلا فصیح محکوم علیه: مهرداد شرفی پیرو آگهی های منتشره در جراید بدینوسیله به مهرداد شرفی که مجهول المکان می باشد ابلاغ می شود طبق اجرائیه صادره از شعبه ۱۶ در پرونده کلاسه ۹۶۰۲۸۰ به موجب دادنامه شماره ۹۶۰۹۹۷۸۶۰۱۶۰۰۳۶۴ مورخ ۱۳۹۶/۱۱/۰۷ صادره از شعبه ۱۶ محکوم علیه محکوم به پرداخت موارد مندرج در اجرائیه پیوستی.

دبیر شعبه ۱۶ حقوقی شورای حل اختلاف مجتمع شهید مطهری (بانک ها و تصادفات) شهرستان کرمانشاه- مونا خانزاده

«اجرائیه»

مشخصات محکوم له/ محکوم لهم نام: احمد- نام خانوادگی: احمدی سامله- نام پدر: علی- نشانی: استان کرمانشاه- شهرستان کرمانشاه- شهر کرمانشاه- فرمانداری کوی شهید محمد امیری پ ۷۸ مشخصات محکوم علیه/ محکوم علیهم ۱ -نام: مهرداد- نام خانوادگی: شرفی- نشانی: کرمانشاه- چهار راه رشیدی مغازه چاله چاله مشخصات نماینده یا قائم مقام قانونی محکوم له/ محکوم علیه نام: لیلا- نام خانوادگی: فصیح- نام پدر: محمود- نشانی: کرمانشاه- کرمانشاه- کرمانشاه- ۲۲بهمن چهار راه چاله چاله ساختمان سینا ط ۵- نوع رابطه: وکیل -محکوم له/ محکوم لهم: احمد احمدی سامله محکوم به: بموجب درخواست اجرای حکم مربوطه به شماره دادنامه ۹۶۰۹۹۸۸۶۰۱۶۰۰۳۶۴ محکوم علیه محکوم است به پرداخت ۹۹/۹۶۳/۰۰۰ ریال بابت اصل خواسته و نیز خسارت دادرسی اعم از هزینه دادرسی و حق الوکاله وکیل بر اساس تعرفه قانونی و خسارت تاخیر تادیه از تاریخ تقدیم دادخواست لغایت اجرای حکم بر مبنای شاخص بانک مرکزی که در اجرای احکام محا