خبر کوتاه

نمایشگاه کتاب‌های تخصصی فرهنگستان هنر در دانشگاه تهران

سرویس فرهنگی – موسسه متن وابسته به فرهنگستان هنر نمایشگاهی از کتاب‌های تخصصی در زمینه هنر خود را در پردیس هنرهای زیبای دانشگاه تهران برپا می‌کند.

به گزارش امتیاز و به نقل از روابط عمومی فرهنگستان هنر، موسسه تالیف، ترجمه و نشر آثار هنری (متن) با همکاری معاونت دانشجویی و فرهنگی پردیس هنرهای زیبای دانشگاه تهران، بیش از چهارصد عنوان از کتاب تخصصی هنری خود را در این دانشگاه به نمایش می‌گذارد.

آثار این نمایشگاه در حوزه‌های «معماری و شهرسازی»، «فلسفه‌هنر و زیبایی‌شناسی»، «هنرهای تجسمی»، «ادبیات»، «هنرهای صناعی»، «هنرهای نمایشی»، «کلیات و تاریخ هنر» و «موسیقی» است، که با تخفیف ۳۰ درصدی، عرضه می‌شود.

انتشارات فرهنگستان هنر که تاکنون در نمایشگاه‌های داخلی و خارجی حضوری فعال داشته از ۲۲ تا ۲۶ مهرماه از ساعت ۹ تا ۱۶ میزبان تمامی دانشجویان، دانشگاهیان و علاقه‌مندان است.

رستاخیز، هیوا، شب دهم، روز واقعه، دلشکسته و ...

رقابت ۱۸ فیلم سینمایی در بخش مسابقه جشنواره بین المللی «مسیر عشق»

سرویس هنری- فیلم های سینمایی راه یافته به بخش مسابقه جشنواره بین المللی «مسیر عشق» اعلام شد اسامی ۱۸ فیلم سینمایی راه یافته به بخش مسابقه جشنواره بین المللی فیلم و عکس «مسیر عشق» اعلام شد.

به گزارش امتیاز و به نقل از ستاد اطلاع رسانی نخستین جشنواره بین‌المللی «مسیر عشق»، از مجموع تعداد آثار شرکت کننده در این بخش، ۱۸ فیلم سینمایی توسط کارشناسان حوزه سینما انتخاب و در بخش مسابقه با یکدیگر رقابت خواهند کرد.

اسامی آثار برگزیده به شرح زیر است:

۱- ابوزینب/ علی غفاری
۲- من و زیبا/ فریدون حسن پور
۳- دخیل/ داریوش یاری
۴- جشن تولد/ عباس لاجوردی
۵- هیهات/ هادی مقدم دوست، هادی نائیجی، روح الله حجازی، دانش اقباشاوی
۶- هیوا/ رسول ملاقلی پور
۷- بخاطر هانیه/ کیومرث پوراحمد
۸- سفیر/ فریبرز صالح
۹- رستاخیز/ احمدرضا درویش
۱۰- شب دهم/ جمال شورجه
۱۱- روز واقعه/ شهرام اسدی
۱۲- عصر روز دهم/ مجتبی راعی
۱۳- پرواز در شب/ رسول ملاقلی پور
۱۴- افق/ رسول ملاقلی پور
۱۵- دستهای خالی/ ابوالقاسم طالبی
۱۶- دلشکسته/ علی روئین تن
۱۷- سینه سرخ/ پرویز شیخ طادی
۱۸- حماسه مجنون/ جمال شورجه

لازم به ذکر است داوران این رویداد سینمایی برگزیدگان نهایی را معرفی خواهند کرد.

نخستین جشنواره بین المللی فیلم و عکس «مسیر عشق» با محوریت محرم و راهپیمایی اربعین حسینی در عراق و ایام شهادت حضرت علی بن موسی الرضا(ع) در ایران برگزار خواهد شد.

خواهرشهیدان»سهراب و رجبعلی افسری»در برنامه ستارگان پر فروغ منطقه ۱۰:

چون»جواد» در ماه رجب به دنیا آمده بود، مادربزرگم او را»رجبعلی»نام گذاشت

سرویس فرهنگی – رییس فرهنگسرای عطار نیشابوری دربرنامه هفتگی»ستارگان پرفروغ»منطقه ۱۰ با مادر وخواهر شهیدان»سهراب و رجبعلی افسری» دیدارکرد.

به گزارش امتیاز و به نقل از روابط عمومی فرهنگسرای عطار نیشابوری؛ در برنامه این هفته که پیش ازظهر سه شنبه هجدهم مهرماه در بیت خانواده معظم شهیدان»سهراب و رجبعلی افسری»برگزار شد؛ دکترمحمد رضا جمالی، مدیر فرهنگی هنری منطقه۱۰ به همراه قاسم بهرام پور معاون آفرینش و اجرا،کوروش ایلخانی رییس روابط عمومی و افسانه مهاجان رییس خانه موزه شهیدان اقبالی؛ با مادر و خواهر این دو شهید والامقام دیدارکرد.

در ورودی حیات منزل درخت انجیر پیری بود که همه کودکی ها را دیده بود و اکنون با برگ های غبار گرفته اش سر و سایه ای هم بر کوچه داشت. درون منزل، مادر سالخورده و محجوب شهیدان افسری، باچادرسفیدی برسر ؛ روی صندلی نشسته بود و همراه دختر بزرگوارش میزبان ما بودند. این روز ها مادر سخت بیماری است و آلزایمر او را خانه نشین کرده است. پدر نیز در سال ۱۳۷۳ مرحوم شده ا ست. روی دیوار اتاق قاب عکسی قدیمی از دیدار مقام معظم رهبری با خانواده شهیدان افسری است که گویا مربوط به سال ۱۳۷۲ است .

رویا افسری خواهر شهیدان افسری درباره برادر شهیدش گفت: سهراب فرزند دوم خانواده بود و با من فاصله سنی کمی داشت و به همین دلیل با هم خیلی خوب بودیم.سهراب در سال ۱۳۶۳ در عملیات بدر به شهادت رسید آن زمان من کلاس دوم راهنمایی بودم. برادرم سهراب نقاشی های خیلی خوبی از جنگ ،رزمندگان، تانک و اسلحه می کشید و به من در ساختن روزنامه دیواری مدرسه کمک می کرد.

خواهر شهیدان افسری در باره شهید رجبعلی می گوید : چون برادرم جواد در ماه مبارک رجب به دنیا آمده بود مادر بزرگم او را رجبعلی نام گذاشت .

او ادامه داد: شهید رجبعلی خیلی بیشتر از سنش می فهمید و همیشه به همه کمک می کرد. زمانی که دانشجو بود وکمک تحصیلی دریافت می کردبا اینکه خودش به کمک هزینه نیاز داشت به قدری فداکار بود که نیاز مالی خانواده را نیز تامین می کرد.

این خواهرشهید که فارغ التحصیل کارشناسی ارشد مدیریت برنامه ریزی است درباره خوابی که از برادرش دیده بود گفت: من خیلی جوان بودم که ازدواج کردم و با وجود داشتن همسر و فرزند ادامه تحصیل دادن برایم بسیار دشوار بود. یک شب در خواب شهید رجبعلی را دیدم که به من گفت «چرا ادامه تحصیل نداده ای و چرا از استعدادی که خدا به تو داده است استفاده نمی کنی ؟» از این ماجرا به بعد انگیزه ای عجیبی در من ایجاد شد تا اینکه من توانستم تا این مقطع ادامه تحصیل دهم.

زندگینامه‌دانشجوی‌شهیدرجبعلی‌افسری

شهید رجبعلی افسری دوم خردادماه ۱۳۴۴ در شهرستان سراب به دنیا آمد. دوران نوجوانی او مقارن بود با اوج گیری انقلاب ملت مسلمان ایران علیه رژیم طاغوت و ایشان همانند سایر اقشار مردم در تظاهرات حضور فعال داشت .

شهید بسیار مقید به انجام فرایض دینی بود و در مواردی که اقتضا می کرد امر به معروف و نهی از منکر را انجام می داد و همواره در حال راز و نیاز با پروردگار بود.با شروع جنگ تحمیلی پس از فراگیری دوره آموزش نظامی به جبهه‌های نبرد حق علیه باطل اعزام شد. او در عملیات والفجر مقدماتی از ناحیه دست مجروح شد و در عملیات بدر نیز شرکت داشت و در این عملیات بود که بر اثر اصابت ترکش خمپاره از ناحیه سر هم مجروح شد.اما این مجروحیت ها هیچ در عزم راسخ او برای حضور در نبرد خلل وارد نکرد .

شهید رجبعلی افسری پس از اخذ دیپلم در سال ۱۳۶۳ در رشته دامپزشکی دانشگاه تهران پذیرفته شد و همزمان با حضور در جبهه های جنگ تحصیلات خود را نیز ادامه داد و در عملیات فتح فاو، آزادسازی مهران، کربلای۴ و ۵ حضور فعال داشت. او در۲۲ دیماه ۱۳۶۵ بر اثر اصابت ترکش خمپاره به در منطقه شلمچه به شهادت رسید و به خیل شهیدان و برادرش»سهراب افسری»پیوست.

در گزیده ای از وصیت نامه شهید دانشجو «رجبعلی افسری» آمده است:کسی را که در راه خدا کشته شده مرده نگیرید او زنده است لیکن شما درک نمی‌کنید و هر آیینه شما را به چیزی از ترس و گرسنگی و کاستن از مال ها و جان ها می آزاریم و بشارت ده شکیبایان را که می‌گویند از خداییم و به سوی خدا باز می‌گردیم. چه چیز بالاتر از این است که خالق جهان و آفریننده هستی به انسان کوچک و ضعیف بگوید؛ ای مخلوق و بنده من، از تو راضی شدم و تو را داخل بهشت گردانیدم و گناهانت را بخشیدم به چه علت؟ به سبب اینکه تو جانت را در راه من فدا کردی. کدام جان؟ همان جانی که خدا خود به ما عطا کرده .به حال دوستان کوچکم که سن کمی داشتند اما به سویت پرکشیدند غبطه می‌خورم که چطور شد آنها لیاقت شهادت را پیدا کردند و این دنیا را ترک کرده و در جایگاه سعادت ابدی مسکن گزیدند.

گفتنی است؛گرامیداشت یاد و خاطره شهدای والامقام به همراه پاسداشت فرهنگ ایثار، شهادت و مقاومت در قالب دیدار و تکریم خانواده معظم شهدا؛ مطابق فرموده ی مقام معظم رهبری به» تلطف و احوالپرسی از خانواده شهدا « از اهداف برنامه»ستارگان پر فروغ» است که هرهفته به همت خانه موزه شهیدان اقبالی درمنطقه ۱۰ برگزار می‌شود.

علاقمندان برای کسب اطلاعات بیشتر پیرامون برنامه های فرهنگی این مرکز می توانند به نشانی: بزرگراه نواب صفوی (شمال به جنوب)، خیابان کمیل غربی بعد از چهار راه قلیچ خانی؛ خانه موزه شهیدان اقبالی مراجعه کرده یا با شماره تلفن: ۶۶۶۹۱۵۴۶ تماس بگیرند.

اجرای ۵ نمایش کودک در مراکز فرهنگی هنری

سرویس فرهنگی – پنج نمایش ویژه کودک و نوجوان در مراکز فرهنگی هنری شهر تهران روی صحنه می‌روند.

به گزارش امتیاز و به نقل از سازمان فرهنگی هنری شهرداری تهران، مراکز فرهنگی هنری شهرداری تهران این روزها با ۵ نمایش متفاوت میزبان کودکان و خانوده‌هایشان هستند.

«زیر گنبد طلا» تا ۱۲ آبان روی صحنه فرهنگ‌سرای ابن‌سینا

این نمایش به نویسندگی و کارگردانی بهاره میرزاپور از ۱۶ مهرماه تا ۱۲ آبان ماه به روی صحنه می‌رود. در این نمایش راضیه رفیع زاده، سامان فرشیدنیا و مریم علی نیا بازیگری می کنند. نوازندگی این نمایش که به صورت زنده اجرا می‌شود را پویا شلطرانی و مهریار قنبری بر عهده دارند

زیر گنبد طلا داستان کبوتری است که هر سال به دلایل مختلف جوجه‌هایش را از دست می‌دهد، کبوتر با آهویی آشنا می‌شود و آهو به او پیشنهاد می‌کند که برای حل مشکلش عازم سفر شود و مرد خدا را بیابد. زیر گنبد طلا موفق به دریافت هفت جایزه از دهمین جشنواره تاتر کودک و نوجوان «ضامن آهو» شد.

علاقه‌مندان برای تماشای این نمایش می توانند هر روز به غیر از شنبه‌ها ساعت ۱۷:۳۰ به فرهنگ‌سرای ابن سینا واقع در شهرک قدس، خیابان ایران زمین شمالی مراجعه کنند.

«رینارد روباهه» تا پایان آبان روی صحنه فرهنگ‌سرای فردوس

این نمایش به کارگردانی احمد تیموری داستان زندگی رینارد را روایت می‌کند که روباه بازیگوش و زبلی است که همواره با شوخی‌های افراطی‌اش باعث ناراحتی حیوانات می‌شود و به همین خاطر حیوانات تصمیم می‌گیرند تا او را از جنگل اخراج کنند.

سپیده زینلی، علیرضا زکائی، مژگان مولایی، پویان یزدان جو بازیگران، سپیده زینلی طراحی صحنه و لباس، محمد نجفی آهنگسازی، مریم سلطانیان مترجم این گروه نمایشی هستند.

علاقه‌مندان برای تماشای این نمایش می‌توانند همه روزه به جز جمعه‌ها ساعت ۱۶ به نشانی فلکه دوم صادقیه، بلوار فردوس، چهارراه مخابرات، فرهنگ‌سرای فردوس مراجعه کنند.

«چوپان و چوب جادویی» تا پایان آبان روی صحنه مجتمع فرهنگی هنری نور

این نمایش به کارگردانی محمدحسین داداش نیا و بازی مونا کوشش، دلبر کریمی، ریحانه حاجی آبادی و شهاب حسینی روایتگر قصه چوپانی است که به وسیله چوب جادویی مانع آسیب رساندن گرگ به بره‌هایش می‌شود.

علاقه‌مندان برای تماشای این اثر می‌توانند همه روزه ساعت ۱۸ به مجتمع فرهنگی هنری نور واقع در بزرگراه آیت‌الله کاشانی، بعد از پل حکیم مراجعه کنند.

پهلوان کچل تا پایان مهرماه روی صحنه فرهنگ‌سرای فردوس

این نمایش به کارگردانی سحر پورفرج و نویسندگی مجتبی خمسه داستان حسن کچل را روایت می‌کند که با خرید دستمال قدرت تصور می‌کند که دیگر همچون مرد عنکبوتی و بتمن می‌تواند قهرمان باشد؛ اما با دیدن بی‌تفاوتی مردم تصمیم می‌گیرد کاری کند تا مردم به او توجه کنند و او را قهرمان بدانند.

«پهلوان کچل» در دو جشنواره تئاتر شهر و ماه موفق به دریافت جوایز بهترین نویسندگی، کارگردانی، بازیگری مرد برای بازی محمد نوحیان، علی پویا قاسمی و امیرحسین پسندیده و بازیگری زن برای بازی ندا نوری و ملیحه مقیمی و همچنین بهترین موسیقی، به سرپرستی امیرحسین انصافی شده است.

بازیگران و عوامل این نمایش عبارتند از: مجتبی خمسه، محمد روستا، محسن بان ور، محبوبه تفضلی، هیراد محمدی؛ بازیگردان و طراح صحنه: مجتبی خمسه، طراح لباس: سحر و ساناز پورفرج، طراح گریم: لیلا پریشان و نوازنده: امیرحسین انصافی.

علاقه‌مندان برای برای تماشای این نمایش می‌توانند ساعت همه روزه ۱۸:۳۰ به فرهنگ‌سرای فردوس واقع در فلکه دوم صادقیه، بلوار فردوس، چهارراه مخابرات مراجعه کنند.

«دزد قصه‌ها» تا ششم آبان روی صحنه فرهنگ‌سرای ابن‌سینا

این نمایش به کارگردانی عباس قاصدزاده و بازی عباس قاصدزاده، نیما فاضلی، اکرم عبدی، مریم رادپور روایتگر داستان باران دختر روستایی است که به دنبال گم شدن کتاب قصه‌ها سفر پرماجرایی را در جنگل و قصه‌های قدیمی چون کدوقلقله زن، شنگول و منگول، مبارک و طیاره خانم آغاز می‌کند.

علاقه‌مندان برای تماشای این نمایش می‌توانند همه روز به جز شنبه‌ها، ساعت ۱۶ به فرهنگ‌سرای ابن‌سینا واقع در شهرک غرب، خیابان ایران زمین شمالی، روبروی بیمارستان بهمن، جنب شهر کتاب مراجعه کنند.

اخبار

برای نخستین بار در کشور دو پرده قلمکار در گالری «آس» تهران به نمایش درآمد

اردشیر صالح‌پور: مهمترین پرده‌های قلمکار توسط محمد مدبر و حسین قوللر آغاسی خلق شده‌اند

منصور جهانی

تعدادی از شخصیت‌های فرهنگی و هنری، از جمله؛ سید محمد بهشتی، سیف‌الله صمدیان، علیرضا کریمی صارمی، دکتر اردشیر صالح‌پور و ... از نمایشگاه نقاشی «نقش خیال» در گالری «آس» تهران دیدن کردند.

گالری «آس» تهران مجموعه‌ای بی‌نظیر از آثار نقاشی قهوه خانه‌ای هنرمندان سرشناسی همچون؛ محمد مدبر، حسین قوللر آغاسی، فتح‌الله قوللر آغاسی، عباس بلوکی‌فر، نعمت الله، علی لرنی، حسین همدانی، عبدالحسین بروجردی و میرزاآقا سلطانی‌زاده شامل ۱۲ اثر را در معرض دید عموم مردم و علاقمندان به این هنر فراموش شده قرار داده است و در روز افتتاحییه آن تعدادی از شخصیت‌های فرهنگی و هنری کشور، از جمله؛ سید محمد بهشتی، سیف‌الله صمدیان، اردشیر صالح‌پور و ... از آن دیدن کردند.

برای نخستین بار در کشور دو پرده قلمکار به نمایش درآمده است که در نوع خودشان بسیار منحصر به فرد هستند و دیدن این نقاشی‌ها خیلی از اتفاقات را برای روشن می‌کند و ما را به گذشته برمی‌گرداند که بتوانیم آیین‌ها و آنچه برای خودمان بوده است را دوباره احیاء کنیم. چیزهایی که این روزها خیلی فراموش شده‌اند.

در مراسم افتتاحییه نمایشگاه نقاشی «نقش خیال» مرشد محسن میرزا علی بر روی یکی از پرده‌ها، پرده‌خوانی کرد و در ادامه دکتر اردشیر صالح‌پور استاد دانشگاه در مورد نمایشگاه «نقش خیال» گفت: مهمترین پدیدآورنده این نوع پرده‌ها توسط محمد مدبر و حسین قوللر آغاسی خلق شده‌اند که نمونه‌های مختلفی از کارهایشان موجود است و اینها ین هنر را سامان دادند؛ البته کسانی همچون؛ عباس بلوکی‌فر، علی لرنی و دیگران که آثارشان در این نمایشگاه موجود است.

وی همچنین گفت: این پرده‌های قلمکار، نمونه‌های بسیار منحصر به فردی هستند که شکل و طراحی آنها متفاوت است و پرده محمد مدبر منحصر به فردترین و متفاوت‌ترین اثری است که طراحی آن با دیگر آثار تفاوت زیادی دارد.

در حاشیه نمایشگاه «نقش خیال» و در روز ۲۱ مهر ماه جاری آیین پرده‌خوانی با اجرای مرشد محسن میرزاعلی در ساعت ۱۷ برپا خواهد شد.

ساعت بازدید از «نقش خیال» همه روزه از ساعت ۱۱ تا ۲۴ در گالری «آس» واقع در خیابان شریعتی بالاتر از پل رومی پلاک شماره ۱۸۳۱ خواهد بود.

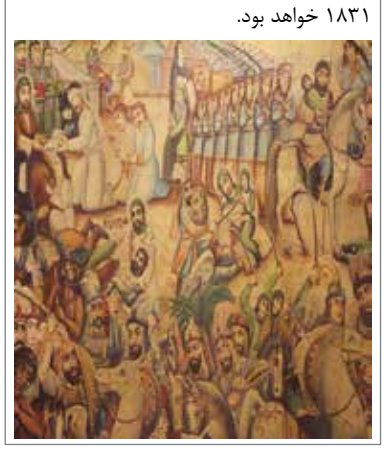

آگهی حصر وراثت

آقای سیروان حاجی - دارای شناسنامه شماره ۳۸ بشرح دادخواست به کلاسه ۴/۶۲۰/۹۶ از این دادگاه درخواست گواهی حصر وراثت نموده و چنین توضیح داده که شادروان اسمعیل حاجی - بشناسنامه ۲۸۷۲۰۹۱۸۷۴ در تاریخ ۹۲/۳/۲۵ اقامتگاه دائمی خود بدرود زندگی گفته ورثه آن مرحوم منحصر است به: ۱- سیروان حاجی ، فرزند اسماعیل ، به شماره شناسنامه ۳۸ پسر متوفی ۲- سوران حاجی، فرزند اسماعیل، به شماره شناسنامه ۲۹۰۰۰۸۵۴۹۷ پسر متوفی ۳- انور حاجی ، فرزند اسمعیل، به شماره شناسنامه ۵۱۸ پسر متوفی ۴- کبری حاجی تلخابی، فرزند مناف، به شماره شناسنامه ۱۴ دختر متوفی ۵- زهرا حاجی، فرزند اسماعیل، به شماره شناسنامه ۱۲۱ دختر متوفی ۶- جمیله حاجی، فرزند اسمعیل، به شماره شناسنامه ۵۱۶ دختر متوفی ۷- انتهاء رسولی، فرزند حسن، به شماره شناسنامه ۱۸۸ همسر متوفی . اینک با انجام تشریفات مقدماتی درخواست مزبور را در یک نوبت آگهی می نماید تا هر کسی اعتراض دارد و یا وصیتنامه از متوفی نزد او باشد از تاریخ نشر نخستین آگهی ظرف یک ماه به شورا تقدیم دارد و الا گواهی صادر خواهد شد.

رئیس شعبه چهارم شورای حل اختلاف نقده

آگهی ابلاغ وقت رسیدگی و دادخواست و ضمائم به آقای جواد فاطمی

ش ابلاغنامه: ۹۶۱۰۱۰۴۴۴۷۳۰۶۱۲۱- ش پرونده: ۹۶۰۹۹۸۴۴۴۷۳۰۰۴۲۰- ش بایگانی شعبه: ۹۶۰۴۲۹- تاریخ تنظیم: ۱۳۹۶/۷/۱۵ خواهان آقای محسن سلیم‌زاده دادخواستی به طرفیت خوانده آقای میرطالب مهدی و جواد فاطمی به خواسته اعتراض ثالث مطرح که به این شعبه ارجاع و به شماره پرونده کلاسه ۹۶۰۹۹۸۴۴۴۷۳۰۰۴۲۰ شعبه ۳ دادگاه عمومی حقوقی شهرستان نقده ثبت و وقت رسیدگی مورخ ۱۳۹۶/۹/۸ ساعت ۱۱:۳۰ تعیین که حسب دستور دادگاه طبق موضوع ماده ۷۳ قانون آئین دادرسی مدنی به علت مجهول‌المکان بودن خوانده و درخواست خواهان مراتب یک نوبت در یکی از جراید کثیرالانتشار آگهی می گردد تا خوانده ظرف یک ماه پس از تاریخ انتشار آگهی به دفاتر دادگاه مراجعه و ضمن اعلام نشانی کامل خود، نسخه ثانی دادخواست و ضمائم را دریافت و در وقت مقرر فوق جهت رسیدگی در دادگاه حاضر گردد.

رئیس شعبه ۳ حقوقی نقده- جلیل یزدانی

شماره: ۳۹۷- تاریخ: ۱۳۹۶/۷/۱۶

احتراما در خصوص دادخواست آقای هادی نادری به طرفیت علی رحیمی رضایی‌راد فرزند نوروزعلی مبنی بر تنظیم سند خودرو لازمست آقای علی رحیمی رضایی‌راد رأس ساعت ۹:۳۰ صبح مورخه ۱۳۹۶/۸/۳۰ در محل شعبه ۳ حل اختلاف نقده جهت اخذ توضیح حاضر شوند لذا مراتب با هزینه شخصی خواهان یکبار در یکی از روزنامه‌های کثیرالانتشار آگهی و یک نسخه آن جهت بهره‌برداری قضایی به این شورا ارسال گردد.

حاجی‌زاده- مسئول دفتر شعبه ۳ حل اختلاف نقده

دادنامه

پرونده کلاسه ۹۶۰۹۹۸۲۳۱۰۳۰۰۰۸۲ شعبه ۲ دادگاه عمومی حقوقی شهرستان سمنان تصمیم نهایی شماره ۹۶۰۹۹۷۲۳۱۰۲۰۰۲۱۲ خواهان: بانک مهر اقتصاد استان سمنان با مدیرعاملی آقای سید ضیا ایمانی و نمایندگی حسین زندی مقدم با وکالت خانم مهرنوش خراسانی فرزند عبداله به نشانی استان سمنان – شهرستان سمنان – شهر سمنان – باغ فردوس کوچه شهید صفائیان – مجتمع نیکی – ط ۳ واحد ۶ خواندگان: ۱- آقای مجید بیرقی ۲- خانم مریم بی باکیان ۳- آقای علی آقا آقا حسینی همگی به نشانی مجهول المکان ۴- خانم غنچه گل محمدی به نشانی استان سمنان – شهرستان مهدی شهر – مهدی شهر – خیابان ۱۷ شهریور – میدان فدک – جنب جوشکاری سقائیان خواسته : مطالبه وجه چک گردشکار: خواهان دادخواستی به خواسته فوق به طرفیت خوانده تقدیم داشته که پس از ارجاع به این شعبه و ثبت به کلاسه فوق و سیر تشریفات قانونی در وقت فوق العاده دادگاه به تصدی امضا کننده زیر تشکیل است و با توجه به محتویات پرونده ختم رسیدگی را اعلام و به شرح زیر مبادرت به صدور رای می نماید. رای دادگاه خواهان بانک مهر اقتصاد با مدیریت عاملی آقای سید ضیا ایمانی و با وکالت مع الواسطه خانم مهرنوش خراسانی به طرفیت خواندگان آقایان ۱- خانم مریم بی باکیان ۲-خانم غنچه گل محمدی ۳ – علی آقا آقا حسین ۴- آقای مجید بیرقی دادخواستی به خواسته ۱- مطالبه وجه یک فقره چک به مبلغ ۲۶۶۳۱۷۰۰۰ ریال ۲- مطالبه هزینه دادرسی و حق الوکاله وکیل ۳- مطالبه خسارت تاخیر تادیه از تاریخ سررسید تا اجرای حکم به این دادگاه تقدیم نموده بدین شرح که خوانده ردیف چهارم اقدام به صدور یک فقره چک به شماره ۰۳۷۹۵۵۰۰ به تاریخ ۱۳۹۵/۱۰/۱۴ عهده پست بانک نموده و خواندگان ردیفهای اول تا سوم با امضای ظهر چک ضمانت تادیه وجه آن را نموده اند لکن در سررسید نسبت به پرداخت مبلغ مورد خواسته اقدام نشده و با مراجعه دارنده به بانک گواهی عدم پرداخت از سوی بانک محل علیه صادر گردیده و تا کنون نیز نامبردگان از پرداخت آن امتناع نموده اند خواندگان به رغم ابلاغ در جلسه دادگاه حضور نیافته و دفاعی راجع به دعوی خواهان اقامه نداشته اند با عنایت به اینکه خواهان به موجب لایحه دادخواست خود را نسبت به خوانده ردیف دوم مسترد نموده است لذا به استناد بند ب ماده ۱۰۷ قانون آیین دادرسی دادگاههای عمومی و انقلاب در امور مدنی قرار ابطال دادخواست را صادر می نماید . قرارصادره ظرف بیست روز پس از ابلاغ قابل تجدید نظر خواهی است و در خصوص سایر خواندگان نظر به تصویر مصدق چک و گواهی عدم پرداخت صادره از سوی بانک محل علیه و نظر به این که وجود اصول اسناد و مدارک در ید خواهان دلالت بر اشتغال ذمه خواندگان به مبلغ خواسته دارد و این که آنان بر بی حقی خواهان دلیلی اقامه ننموده که با وصف مذکور مدیون بودنشان استصحاب می گردد، دادگاه خواسته خواهان را بر اساد اصول و ضوابط قانونی تشخیص و به استناد موارد ۱۹۸ ، ۵۱۵ و ۵۱۹ از قانون آیین دادرسی دادگاه های عمومی و انقلاب در امور مدنی و مواد ۱ و ۲ از قانون اصلاح قانون صدور چک و تبصره ذیل ماده ۲ این قانون قانون استفساریه تبصره مار الذکر و مواد ۳۱۰ و ۳۱۱ قانون تجارت حکم بر محکومیت تضامنی خواندگان به پرداخت مبلغ دویست و شصت و شش میلیون و سیصد و هفده هزار ریال بابت اصل خواسته و مبلغ سیزده میلیون و یکصد و هفتاد و هشت هزار و نود و پنج ریال بابت هزینه دادرسی و مبلغ هفت میلیون و پانصد و نود و یک هزار و ششصد ریال بابت حق الوکاله وکیل در مرحله بدوی و و ؛ردداخت خسارت تاخیر تادیه از تاریخ سر رسید چک (۱۳۹۵/۱۰/۱۴) تا تاریخ اجرای حکم بر مبنای نرخ بانک مرکزی به نفع خواهان صادر و اعلام می دارد رای صادره غیابی، ظرف مدت ۲۰ روز پس از ابلاغ قابل واخواهی در این شعبه و سپس ظرف مدت مذکور قابل اعتراض در محاکم تجدید نظر استان سمنان می باشد

علی اکبر نهضتی- رئیس شعبه دوم دادگاه عمومی حقوقی شهرستان سمنان

احضار متهم

بدینوسیله متهم فاطمه قاسمی فرزند قنبر که فعلا مجهول المکان می باشد احضار می شود که جهت رسیدگی به اتهامش و دفاع از خود پرونده ۹۶۰۱۲۴ موضوع شکایت ۱- زهرا صادقی دایر بر ایراد ضرب و جرح عمدی ۲- عبداله میرزائی دایر بر تخریب خودروی بزو ظرف یک ماه پس از انتشار اگهی در شعبه اول دادیاری دادسرای شهرستان پردیس حاضر شود این اگهی باستناد ماده ۱۷۴ ق آدک یک نوبت در یکی از جراید کثیرالانتشار نشر می شود چنانچه متهم در مهلت مقرر در این شعبه حاضر نشود تصمیم قانونی اخذ خواهدشد

۵۵۳۳۷/م الف دادیار شعبه ۱ دادسرای شهرستان پردیس

احضار متهم

مجتمع ولیعصر تهران بموجب کیفر خواست در پرونده کلاسه بایگانی ۹۶۰۶۹۷ برای اصغر جعفرپور باتهام کلاهبرداری از سوی دادسرای عمومی و انقلاب شهر تهران تقاضای کیفر نموده که رسیدگی به موضوع به این شعبه ارجاع و وقت رسیدگی برای مورخه ۹۶/۸/۲۰ ساعت ۹/۰۰ تعیین گردیده است با عنایت به مجهول المکان بودن و عدم دسترسی به متهم و در اجرای مقررات مواد ۱۱۵-۱۸۰ ق آدک مراتب یکنوبت منتشر تا متهم جهت دفاع از اتهام انتسابی در وقت مقرر در دادگاه حاضر گردد بدیهی است در صورت عدم حضور مطابق مقررات رسیدگی غیابی بعمل خواهد آمد.

۵۵۳۳۸/م الف قاضی شعبه ۱۰۰۵ کیفری ۲ مجتمع ولیعصر تهران

احضار متهم (مربوط به دادگاه با فرض وجود کیفر خواست)

بموجب کیفر خواست در پرونده کلاسه ۹۶۱۰۶۶ برای متهم مجتبی علیدوست فرزند ناصر باتهام خیانت در امانت تقاضای کیفر نموده که رسیدگی به موضوع به این شعبه ۱۱۸۰ ارجاع و وقت رسیدگی برای مورخه ۹۶/۸/۲۰ ساعت ۹/۰۰ تعیین گردیده است با عنایت به مجهول المکان بودن و عدم دسترسی به متهم و در اجرای مقررات مواد ۱۱۵-۱۸۰ ق آدک مراتب یکنوبت منتشر تا متهم جهت دفاع از اتهام انتسابی در وقت مقرر در دادگاه حاضر گردد بدیهی است در صورت عدم حضور مطابق مقررات رسیدگی غیابی بعمل خواهد آمد.

۵۵۳۳۹/م الف منشی شعبه ۱۱۸۰ کیفری ۲ مجتمع قدس تهران

احضار متهم (مربوط به دادگاه با فرض وجود کیفر خواست)

بموجب کیفر خواست در پرونده کلاسه ۹۶۱۰۶۵ برای متهم محمود البرزی باتهام توهین تهدید ورود بعنف تقاضای کیفر نموده که رسیدگی به موضوع به این شعبه ۱۱۸۰ ارجاع و وقت رسیدگی برای مورخه ۹۶/۸/۲۰ ساعت ۸/۳۰ تعیین گردیده است با عنایت به مجهول المکان بودن و عدم دسترسی به متهم و در اجرای مقررات مواد ۱۱۵-۱۸۰ ق آدک مراتب یکنوبت منتشر تا متهم جهت دفاع از اتهام انتسابی در وقت مقرر در دادگاه حاضر گردد بدیهی است در صورت عدم حضور مطابق مقررات رسیدگی غیابی بعمل خواهد آمد.

۵۵۳۳۰/م الف منشی شعبه ۱۱۸۰ کیفری ۲ مجتمع قدس تهران

احضار متهم (مربوط به دادگاه با فرض وجود کیفر خواست)

بموجب کیفر خواست در پرونده کلاسه ۹۶۱۰۶۲ برای متهمین ۱- حمیدرضا خوش اخلاق ۲- جلال کنی ۳- میلاد امیری باتهام ایراد ضرب و جرح عمدی تقاضای کیفر نموده که رسیدگی به موضوع به این شعبه ۱۱۸۰ ارجاع و وقت رسیدگی برای مورخه ۹۶/۸/۲۰ ساعت ۱۰/۰۰ تعیین گردیده است با عنایت به مجهول المکان بودن و عدم دسترسی به متهم و در اجرای مقررات مواد ۱۱۵-۱۸۰ ق آدک مراتب یکنوبت منتشر تا متهم جهت دفاع از اتهام انتسابی در وقت مقرر در دادگاه حاضر گردد بدیهی است در صورت عدم حضور مطابق مقررات رسیدگی غیابی بعمل خواهد آمد.

۵۵۳۳۱/م الف منشی شعبه ۱۱۸۰ کیفری ۲ مجتمع قدس تهران

احضار متهم (مربوط به دادگاه با فرض وجود کیفر خواست)

بموجب کیفر خواست در پرونده کلاسه ۹۶۰۹۸۲۳۱۰۳۰۰۰۸۲ برای متهم بهاره بناهی باتهام توهین تقاضای کیفر نموده که رسیدگی به موضوع به این شعبه ۱۱۸۰ ارجاع و وقت رسیدگی برای مورخه ۹۶/۸/۲۰ ساعت ۹/۳۰ تعیین گردیده است با عنایت به مجهول المکان بودن و عدم دسترسی به متهم و در اجرای مقررات مواد ۱۱۵-۱۸۰ ق آدک مراتب یکنوبت منتشر تا متهم جهت دفاع از اتهام انتسابی در وقت مقرر در دادگاه حاضر گردد بدیهی است در صورت عدم حضور مطابق مقررات رسیدگی غیابی بعمل خواهد آمد.

۵۵۳۳۲/م الف منشی شعبه ۱۱۸۰ کیفری ۲ مجتمع قدس تهران

احضار متهم

در پرونده کلاسه ۱۱۶۷/۹۶۰۷۵۸ برای متهم رضا معینی باتهام خیانت در امانت از ناحیه دادسرا و با توجه به شکایت شاکی تقاضای کیفر نموده که رسیدگی به موضوع به این شعبه ۱۱۶۷ دادگاه عمومی تهران واقع در پونک نبش نیایش ارجاع و وقت رسیدگی برای مورخه ۹۶/۸/۲۰ ساعت ۸/۳۰ تعیین گردیده است با عنایت به مجهول المکان بودن و عدم دسترسی به متهم و در اجرای مقررات مواد ۱۱۵-۱۸۰ ق آدک مراتب یکنوبت منتشر تا متهم جهت دفاع از اتهام انتسابی در وقت مقرر در دادگاه حاضر گردد بدیهی است در صورت عدم حضور مطابق مقررات رسیدگی غیابی بعمل خواهد آمد.

۵۵۳۳۳/م الف منشی شعبه ۱۱۶۷ کیفری ۲ مجتمع قدس تهران

احضار متهم

در پرونده کلاسه ۱۱۶۷/۹۶۰۷۲۹ برای متهم محمود عمه فینی فرزند احمد باتهام دخالت در اموال توقیف شده از ناحیه دادسرا و با توجه به شکایت شاکی تقاضای کیفر نموده که رسیدگی به موضوع به این شعبه ۱۱۶۷ دادگاه عمومی تهران واقع در پونک نبش نیایش ارجاع و وقت رسیدگی برای مورخه ۹۶/۸/۲۰ ساعت ۹/۰۰ تعیین گردیده است با عنایت به مجهول المکان بودن و عدم دسترسی به متهم و در اجرای مقررات مواد ۱۱۵-۱۸۰ ق آدک مراتب یکنوبت منتشر تا متهم جهت دفاع از اتهام انتسابی در وقت مقرر در دادگاه حاضر گردد بدیهی است در صورت عدم حضور مطابق مقررات رسیدگی غیابی بعمل خواهد آمد.

۵۵۳۳۴/م الف منشی شعبه ۱۱۶۷ کیفری ۲ مجتمع قدس تهران

احضار متهم

در پرونده کلاسه ۱۱۶۷/۹۶۰۷۶۸ برای متهم فرزاد فائزی باتهام تخریب عمدی